



CITTA' DI CIRIE'  
CITTA' METROPOLITANA DI TORINO  
SETTORE SERVIZI TECNICI, DEL TERRITORIO E DELL'AMBIENTE

MANUTENZIONE STRAORDINARIA SCUOLA MEDIA "N.COSTA"

PROGETTO ESECUTIVO



PIANTA PIANO PRIMO  
BLOCCO BAGNI  
STATO ATTUALE e STATO FUTURO

EG 04

Dicembre 2019

SCALA 1:50

Settore Servizi Tecnici, del Territorio e  
Dirigente del Settore  
Arch. Mario Teresa Noto

Progettazione  
Pubblica  
Ing. Giacomo Ambrosi

Servizio Politecnico  
Espresso Servizio  
Geom. Alessandro Brio Baret

Responsabile del Procedimento:  
Geom. Alessandro Brio Baret

rev.	descrizione	data	redatto da
0	PRIMA EMISSIONE	Dicembre 2019	Ing. Giacomo Ambrosi

STATO ATTUALE

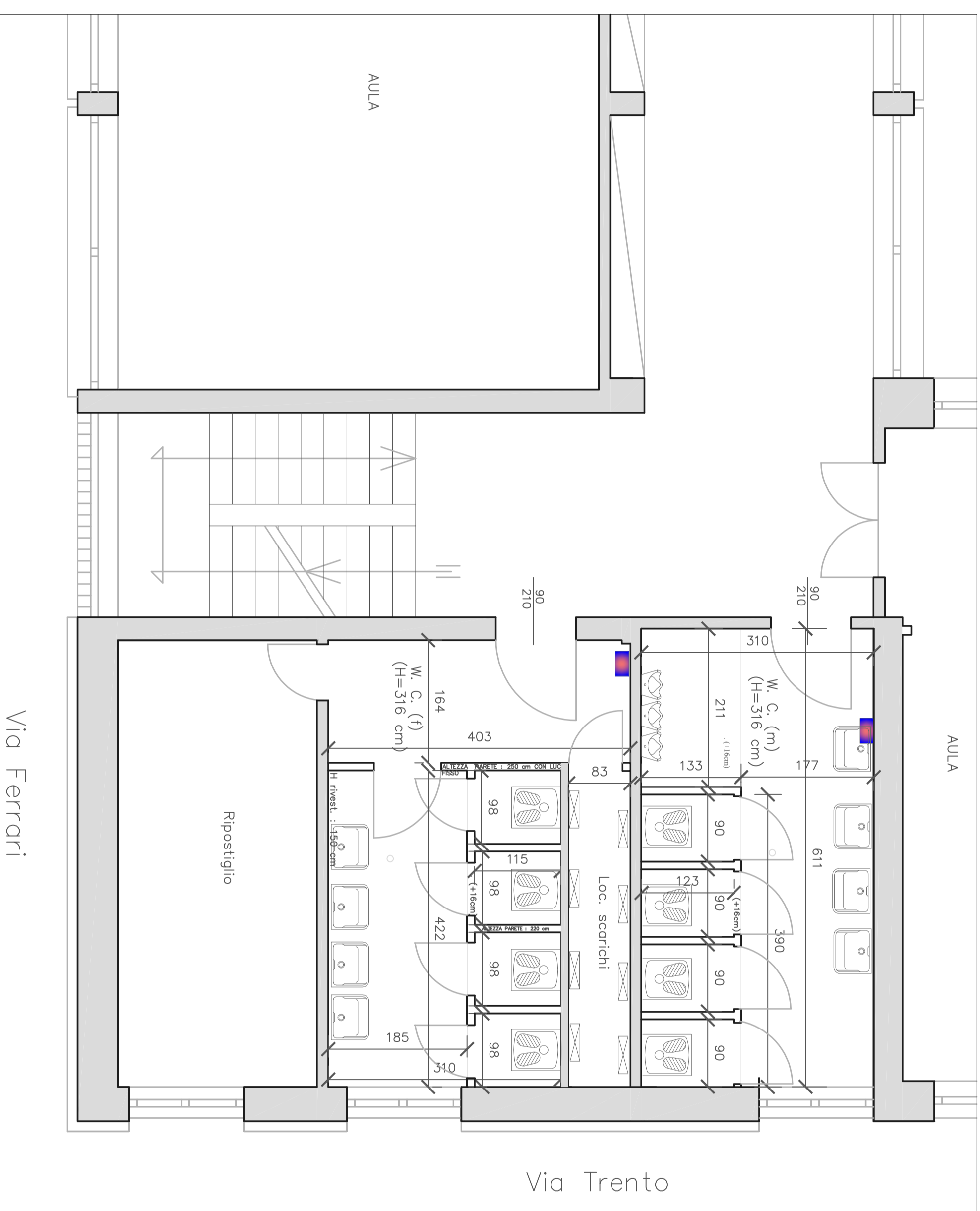

STATO FUTURO

